Serrature a doppia mappa per porte blindate

2155

interasse 28 mm

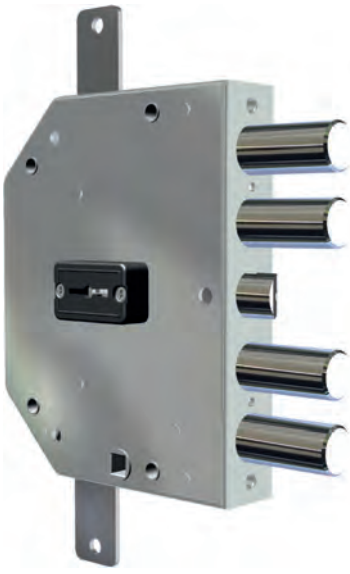

interasse 56 mm

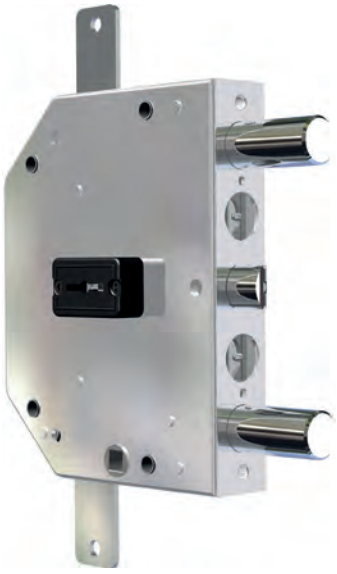

tipologia:	serratura a doppia mappa per porte blindate
scrocco:	con scrocco azionato da chiave e da quadro maniglia
applicazione:	planare
catenacci:	4 (interasse 28 mm) o 2 (interasse 56 mm)
mano:	destra – sinistra
finitura:	zincata
punti di chiusura:	3
chiavi:	(art. 10) 92 mm – (art. 14) 116 mm – (art. 8) 116 mm telescopica
numero di chiavi:	3+1C
accessori inclusi:	mostrina esterna, mostrina interna copriastuccio, viti, astuccio (montato), cannotto (montato)

interasse	lunghezza chiave (mm)	mano	codice
28 mm	92	destra	2155-01N
	116	destra	2155-03N
	116 TL	destra	2155-05N
	92	sinistra	2155-11N
	116	sinistra	2155-13N
	116 TL	sinistra	2155-15N
56 mm	92	destra	2155-51N
	116	destra	2155-53N
	116 TL	destra	2155-55N
	92	sinistra	2155-61N
	116	sinistra	2155-63N
	116 TL	sinistra	2155-65N

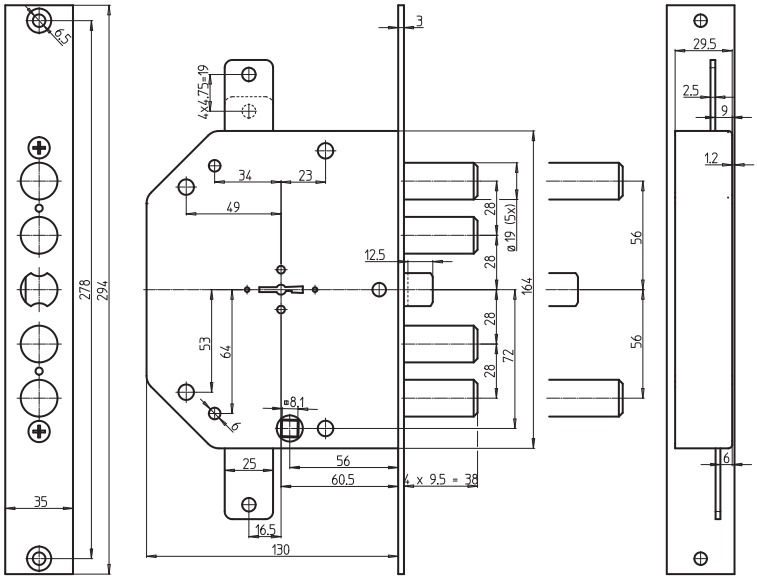

MRX

interasse	lunghezza chiave (mm)	mano	codice
28 mm	92	destra	2155MRX-01N
	116	destra	2155MRX-03N
	116 TL	destra	2155MRX-05N
	92	sinistra	2155MRX-11N
	116	sinistra	2155MRX-13N
	116 TL	sinistra	2155MRX-15N
56 mm	92	destra	2155MRX-51N
	116	destra	2155MRX-53N
	116 TL	destra	2155MRX-55N
	92	sinistra	2155MRX-61N
	116	sinistra	2155MRX-63N
	116 TL	sinistra	2155MRX-65N